飯舘村「農」の再生に向けて
Towards the reborn of Iitate village 'Agriculture'

杉岡 誠[2]、*溝口 勝[1]
Makoto Sugisoka[2], *Masaru Mizoguchi[1]

1. 東京大学大学院農学生命科学研究科、2. 飯舘村復興対策課
1. Graduate school of Agricultural and Life Sciences, The University of Tokyo, 2. Division of Reconstruction Measures, Iitate Village

東京電力福島第一原子力発電所の事故で全村民が避難していた飯舘村では平成2017年3月に一部地域を除き避難指示が解除されたが、生活環境の未整備、環境中の放射能への不安から、実際に飯舘村に定住している人は1割以下である。しかしながら、飯舘村役場は農家の希望に応じた４つの農業プラン（農地を守る農業、生きがい農業、なりわい農業、新たな農業）を提案し、「農」の再生に向けて努力している。本発表では、そうした取組を紹介する。

キーワード：飯舘村、農業、再生
Keywords: Iitate Village, agriculture, reborn

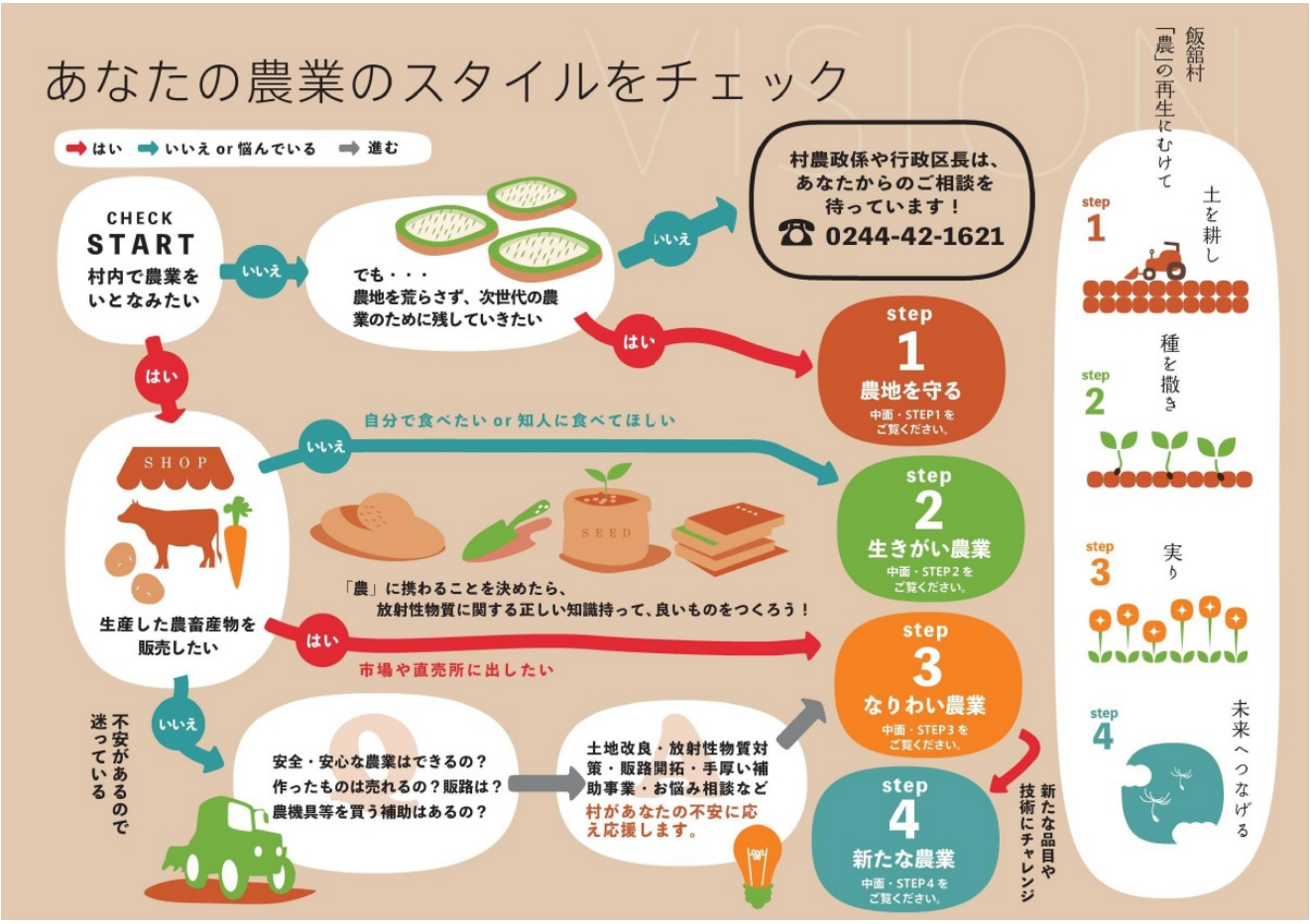

©2019. Japan Geoscience Union. All Right Reserved.